



इंदिरा गांधी कृषि विश्वविद्यालय  
Indira Gandhi Krishi Vishwavidyalaya  
शहीद गुंडाधूर कृषि महाविद्यालय एवं अनुसंधान केन्द्र  
Shaheed Gundadhoor College of Agriculture & Research Station  
कुम्हरावण्ड, जगदलपुर - 494005 Kumhrawand, Jagdalpur - 494005 (C.G.)  
Ph. (O) - 07782 - 229150, (Fax) 229360 (R) 229343 Email - zars\_igau@rediffmail.com

क्रं. -40. 19/05/2017

क्र./श.गु.कृ.महा.एवं अनु.केन्द्र/2017-18/ GKMS

जगदलपुर दिनांक 19/05/2017

बस्तर पठार कृषि जलवायु क्षेत्र के लिए कृषि सलाह सेवा बुलेटिन ( 16 से 19 मई 2017)  
पिछले सप्ताह की विशिष्ट मौसम स्थितियाँ

वर्षा मि.मी.	0.0
अधिकतम तापमान डिग्री. से.	39.3 - 41.7
न्यूनतम तापमान डिग्री. से.	24.5 - 26.5
सापेक्ष आर्द्रता प्रतिशत	25 - 73
वायु गति कि.मी./घंटा	3.1 - 6.6

पिछले सप्ताह कृषि मौसम वेधशाला, कुम्हरावण्ड में मि.मी. 0.0 वर्षा दर्ज की गई। अधिकतम तापमान 39.3 से 41.7 डिग्री से.के. के बीच रहा। न्यूनतम तापमान 24.5 से 26.5 डिग्री से.के. के मध्य रहा। सापेक्ष आर्द्रता 25 से 73 प्रतिशत के मध्य दर्ज की गई। वायु गति 3.1 से 6.6 कि.मी./घंटा के मध्य रही।

20 से 24 मई 2017 तक मौसम पूर्वानुमान कोंडागांव

मौसम कारक	पूर्वानुमान				
	दिवस -1 20 मई	दिवस -2 21 मई	दिवस -3 22 मई	दिवस -4 23 मई	दिवस -5 24 मई
वर्षा मि.मी.	0	0	0	0	0
अधिकतम तापमान (डिग्री से.ग्रे.)	42	41	41	41	40
न्यूनतम तापमान (डिग्री से.ग्रे.)	27	27	28	28	28
कुल बादल की मात्रा (प्रतिशत)	50	37.5	37.5	50	50
सापेक्ष आर्द्रता (सुबह/शाम)	60/30	60/30	60/30	60/30	60/30
वायु गति कि. मी./घण्टा एवं दिशा	2/S	3/S	2/SW	4/SW	3/S

भारत मौसम विज्ञान विभाग रायपुर द्वारा जारी मौसम पूर्वानुमान के अनुसार आने वाले 5 दिनों में छत्तीसगढ़ के बस्तर पठारी भाग में बादल छाये रहने की तथा हवा में 30 से 60 प्रतिशत नमी होने की संभावना है। अधिकतम तापमान लगभग 40 से 42°C रहने की संभावना है एवं न्यूनतम तापमान 27 से 28°C के बीच दर्ज किए जाने की संभावना है। आने वाले दिनों में हवा दक्षिण-पश्चिम दिशा से चलने की संभावना है, तथा इसकी गति लगभग 2 से 4 किलोमीटर/घंटा रहने की संभावना है।

**कृषि मौसम सलाह :-**

<p><b>बीजोपचार</b></p>	<p><b>रबी मौसम के फसलो के बीजों का बीजोपचार जरूर करें।</b></p> <ul style="list-style-type: none"> <li>➤ <b>(क) अद्वैहिक दवायें:-</b> इन दवाओं से उपचारित करने पर सभी फसलों के बीज सतह पर मौजूद फफूंद नष्ट जाती है। इनमें प्रमुख थीरम, केप्टान, डायथेन एम-45। इन दवाओं की 3.5 ग्राम मात्रा प्रति किलो बीज की दर से उपयोग करें।</li> <li>➤ <b>(ख) दैहिक दवायें:-</b> इन दवाओं से उपचारित करने से बीज के भीतर मौजूद फफूंद नष्ट हो जाती है साथ ही यह बीजांकुर को भी 15-20 दिनों तक रोगों से सुरक्षा प्रदान करती है। इनमें मुख्यतः वीटावैक्स एवं बाविस्टिन का उपयोग 2 से 2.5 ग्राम मात्रा प्रति किलो बीजदर से उपयोग में लाना चाहिए।</li> <li>➤ <b>(ग) जैव उत्पाद (बायोएजेन्ट) –</b> ट्राइकोड्रमा हारजियनम या ट्राइकोड्रमा विरिडी 6-8 ग्राम प्रति किलोग्राम बीजदर से उपचारित करे तथा आवश्यकता होने पर जीवाणु स्यूडोमोनास फ्यूरोसेन्स से भी बीजोपचार करे।</li> </ul>																																				
<p><b>खरीफ फसल</b></p>	<p><b>असिंचित मध्य भूमि हेतु उन्नत किस्में और उनके गुण</b></p> <table border="1" data-bbox="336 965 1423 2027"> <thead> <tr> <th data-bbox="336 965 515 1128">भूमि के प्रकार</th> <th data-bbox="515 965 699 1128">किस्म</th> <th data-bbox="699 965 868 1128">अवधि (दिनों में)</th> <th data-bbox="868 965 1035 1128">सामान्य उपज क्षमता (क्वि./हे.)</th> <th data-bbox="1035 965 1423 1128">विवरण</th> </tr> </thead> <tbody> <tr> <td colspan="5" data-bbox="336 1128 1423 1200"><b>खरीफ फसलें</b></td> </tr> <tr> <td colspan="5" data-bbox="336 1200 1423 1272">10 वर्ष तक की उम्र वाली किस्में</td> </tr> <tr> <td data-bbox="336 1272 515 2027" rowspan="4">असिंचित – मध्य भूमि</td> <td data-bbox="515 1272 699 1525">इंदिरा बारानी धान-1*</td> <td data-bbox="699 1272 868 1525">111-115</td> <td data-bbox="868 1272 1035 1525">35-45</td> <td data-bbox="1035 1272 1423 1525">मध्यम पतला दान, बारानी खेती में उथली निचली भूमि हेतु उपयुक्त, सूखा के प्रति मध्यम सहनशील, तनाछेदक हेतु सहनशील</td> </tr> <tr> <td data-bbox="515 1525 699 1823">सम्लेश्वरी*</td> <td data-bbox="699 1525 868 1823">105-112</td> <td data-bbox="868 1525 1035 1823">35-45</td> <td data-bbox="1035 1525 1423 1823">हरुना, अर्ध बौना, पतला दाना, उच्च गंगई निरोधक एवं झुलसा रोग हेतु सहनशील, गीष्मकालीन खेती हेतु भी उपयुक्त, सीधे बुवाई हेतु उपयुक्त एवं सूखा सहनशील</td> </tr> <tr> <td data-bbox="515 1823 699 1939">आई.आर. 64 ड्राउट</td> <td data-bbox="699 1823 868 1939">115-120</td> <td data-bbox="868 1823 1035 1939">40-45</td> <td data-bbox="1035 1823 1423 1939">बौना, लम्बा पतला दाना, सूखा निरोधक</td> </tr> <tr> <td data-bbox="515 1939 699 2027">चन्द्रहासिनी*</td> <td data-bbox="699 1939 868 2027">120-125</td> <td data-bbox="868 1939 1035 2027">40-45</td> <td data-bbox="1035 1939 1423 2027">अर्ध बौनी,</td> </tr> </tbody> </table>					भूमि के प्रकार	किस्म	अवधि (दिनों में)	सामान्य उपज क्षमता (क्वि./हे.)	विवरण	<b>खरीफ फसलें</b>					10 वर्ष तक की उम्र वाली किस्में					असिंचित – मध्य भूमि	इंदिरा बारानी धान-1*	111-115	35-45	मध्यम पतला दान, बारानी खेती में उथली निचली भूमि हेतु उपयुक्त, सूखा के प्रति मध्यम सहनशील, तनाछेदक हेतु सहनशील	सम्लेश्वरी*	105-112	35-45	हरुना, अर्ध बौना, पतला दाना, उच्च गंगई निरोधक एवं झुलसा रोग हेतु सहनशील, गीष्मकालीन खेती हेतु भी उपयुक्त, सीधे बुवाई हेतु उपयुक्त एवं सूखा सहनशील	आई.आर. 64 ड्राउट	115-120	40-45	बौना, लम्बा पतला दाना, सूखा निरोधक	चन्द्रहासिनी*	120-125	40-45	अर्ध बौनी,
भूमि के प्रकार	किस्म	अवधि (दिनों में)	सामान्य उपज क्षमता (क्वि./हे.)	विवरण																																	
<b>खरीफ फसलें</b>																																					
10 वर्ष तक की उम्र वाली किस्में																																					
असिंचित – मध्य भूमि	इंदिरा बारानी धान-1*	111-115	35-45	मध्यम पतला दान, बारानी खेती में उथली निचली भूमि हेतु उपयुक्त, सूखा के प्रति मध्यम सहनशील, तनाछेदक हेतु सहनशील																																	
	सम्लेश्वरी*	105-112	35-45	हरुना, अर्ध बौना, पतला दाना, उच्च गंगई निरोधक एवं झुलसा रोग हेतु सहनशील, गीष्मकालीन खेती हेतु भी उपयुक्त, सीधे बुवाई हेतु उपयुक्त एवं सूखा सहनशील																																	
	आई.आर. 64 ड्राउट	115-120	40-45	बौना, लम्बा पतला दाना, सूखा निरोधक																																	
	चन्द्रहासिनी*	120-125	40-45	अर्ध बौनी,																																	

	इंदिरा एयरोबिक-1*	115-120	45-50	एरोबिक अवस्था हेतु अनुशंसित (आवश्यकता पड़ने पर सिंचाई), नेक ब्लास्ट तथा पर्ण सड़न हेतु प्रतिरोधी
	कर्मा मासूरी*	125-130	45-50	अर्ध बौनी, मध्यम पतला दाना, खाने में उपयुक्त, गंगई निरांधक एवं झुलसा रोग सहनशील
	आईजीकेव्ही आर.-1* (इंदिरा राजेश्वरी)	120-125	45-50	अर्ध बौनी, लम्बा-मोटा दाना, पोहा एवं मुरमुरा के लिये उपयुक्त लीफ ब्लास्ट, गंगई, भूरा धब्बा हेतु मध्यम निरोधक
	आईजीकेव्ही आर.-2* (इंदिरा दुर्गेश्वरी)	125-130	44-50	लम्बा-पतला दाना, झुलसा रोग हेतु निरोधकता, शीथ ब्लाइट एवं शीथ रॉट हेतु मध्यम निरोधकता, खाने में उपयुक्त
	आईजीकेव्ही आर.-1244* (इंदिरा महेश्वरी)	130-135	45-50	लम्बा-पतला दाना, शीथ ब्लाइट एवं गंगई हेतु निरोधकता भूरा माहो एवं तनाछेदक हेतु सहनशीलता खाने में उपयुक्त
10 वर्ष से अधिक उम्र वाली किस्में				
असिंचित- मध्य भूमि	आई. आर. 36	115-120	40-45	बौनी, लम्बा पतला दाना, गंगई ब्लास्ट, ब्लाइट के प्रति सहनशील
	आई. आर. 64	115-120	40-45	बौनी, लम्बा पतला दाना, झुलसन एवं झुलसा रोग के पगति सहनशील
	क्रान्ति*	125-130	40-45	बौनी मोटा दाना, सूखा सहनशील, पोहा हेतु उपयुक्त, उच्च उपज क्षमता
	महामाया*	125-128	40-45	बौनी, मोटा दाना, पोहा हेतु उपयुक्त, गंगई निरोधक उच्च उपज क्षमता
	एम.टी.यू	112-115	40-45	अर्ध बौना, लम्बा पतला दाना

	1001			
<b>असिंचित उच्च भूमि (अप-लैण्ड) हेतु उन्नत किस्में और उनके गुण</b>				
भूमि के प्रकार	किस्म	अवधि (दिनों में)	सामान्य उपज क्षमता (क्वि./हे.)	विवरण
खरीफ फसलें				
10 वर्ष तक की उम्र वाली किस्में				
असिंचित – भूमि	सम्लेश्वरी	105-112	30-40	हरुना, अर्ध बौना, पतला दाना, उच्च गंगई निरोधक एवं झुलसा रोग हेतु सहनशील, ग्रीष्मकालीन खेती हेतु भी उपयुक्त, सीधे बुवाई हेतु उपयुक्त एवं सूखा सहनशील
	इंदिरा बारानी धान-1*	111-115	30-40	मध्यम पतला दाना, बारनी खेती में उथली निचली भूमि हेतु उपयुक्त सूखा के प्रति मध्यम सहनशील, तनाछेदक, ब्लाइट हेतु सहनशील
	सहभागी धान	110-112	30-40	लीफ ब्लास्ट के लिये रोगरोधिता
10 वर्ष से अधिक उम्र वाली किस्में				
असिंचित-उच्च भूमि	कलिंगा – 3	80-90	25-30	अति हरुना, मध्यम ऊँचा
	आदित्य	85-95	25-30	अति हरुना, अर्ध बौना, ब्लास्ट प्रतिरोधी
	अन्नदा	100-110	30-35	हरुना, अर्ध बौना, सूखा रोधी मोटा दाना
	दन्तेश्वरी*	100-105	30-35	हरुना, अर्ध बौना, लम्बा, पतला दाना गंगई निरोधक, ग्रीष्मकालीन खेती हेतु उपयुक्त
	पूर्णिमा*	100-105	30-35	हरुना, अर्ध बौना, लम्बा, पतला दाना, सूखा सहनशील
<ul style="list-style-type: none"> <li>❖ गर्म हवाओं से फसलों एवं पशुओं की रक्षा करें।</li> <li>❖ भण्डारण पूर्व बीजों को अच्छी तरह सुखा ले तथा बीजों में नमी 12-14 प्रतिशत से अधिक नही होनी चाहिये। भण्डारण हेतु अच्छे भण्डारण पात्रों का उपयोग करें।</li> <li>❖ छोटे पौधों में सिचाई हेतु मटकी विधि या पाइप विधि का उपयोग करें।</li> <li>❖ गर्मी में तोरई एवं गिलकी का बुआई आरंभ करें।</li> <li>❖ खाली खेतों में मिट्टी पलटने वाले हल से गहरी अकरस जुताई करें।</li> <li>❖ वर्ष भर पशुओं हेतु हरे चारों के लिए वरसीम + सरसों – हाइब्रिड नेपियर – लोबिया अपनायें।</li> </ul>				
<b>सब्जी</b>	<ul style="list-style-type: none"> <li>❖ कद्दूवर्गीय फसलों जैसे लोकी, कुम्हड़ा, तोरई, टिण्डा आदि में पाउडरी मिल्डयु रोग दिखाई देने पर केरोथेन 1 ग्राम दवा प्रति लीटर पानी की दर से छिड़काव करें।</li> <li>❖ भिण्डी, बरबट्टी, ग्वारफल्ली, कद्दू, लौकी, मिर्च, टमाटर इत्यादि सब्जियों में पत्ती मोंडक का प्रकोप हाने पर सर्वांगी किटनाशक का उपयोग करें।</li> </ul>			
<b>मृदा परिक्षण</b>	<ul style="list-style-type: none"> <li>❖ वर्तमान समय में खाली खेतों की मृदा जाँच कराने हेतु मृदा का प्रत्येक खेत में से मिट्टी का नमूना 6 से 8 जगह से संग्रह कर मृदा परिक्षण केन्द्र से करायें। इस कार्य हेतु विभागीय कृषि अधिकारी से संपर्क करें।</li> </ul>			

पशुपालन	❖ दुधारू पशु में होने वाले घातक रोग –गलघोंटू (एच.एस.)एकटकी (बी.क्यू.)एन्थ्रैक्स (प्लीहा रोग)खुरपका मुँहपका (एफ.एम.डी.)कृमि रोग (वर्मस)थनैला रोग (मस्टाइटिस) बचाव के लिए पशु चिकित्सक की सलाह के बाद टीकाकरण करें। कृमि रोकथाम के लिए बरसात से पहले व बरसात के बाद में सभी पशुओं को कृमिनाशक दवा खिललायें। पाइपेराजीन, वेनमिनथ, अलवेन्डाजोन, पानाक्योर या निकट के पशु चिकित्सकों की सलाह से दिया जा सकता है। दवाई मिला पशु आहार इसके लिए सरल व सस्ता उपाय है। वेटफेन-600 पशु चिकित्सकों की सलाह से दिया जा सकता है। अधिक जानकारी एवं उपचार हेतु निकट के पशु चिकित्सक से परामर्श करें।
---------	--

प्रयोजक – भारतीय मौसम विभाग (भूमि विज्ञान मंत्रालय), नई दिल्ली, सहयोग-अखिल भारतीय समन्वित बारानी खेती परियोजना, हैदराबाद

अधिष्ठाता

18 May 2017

## Chhattisgarh

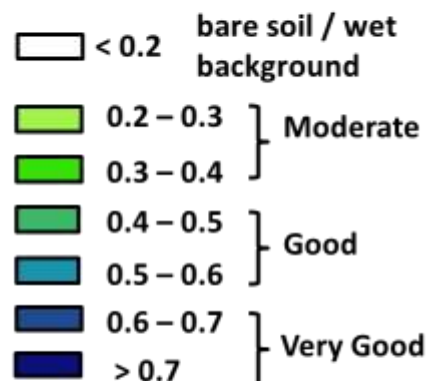
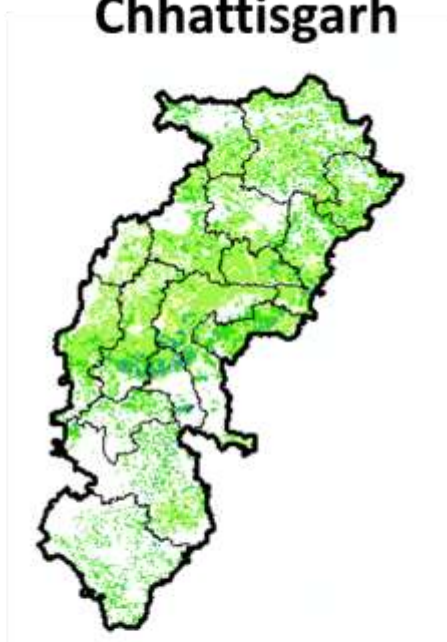

Agriculture vigour is good in few patches in central region of Chhattisgarh, whereas, moderate vigour is seen in rest of the state.